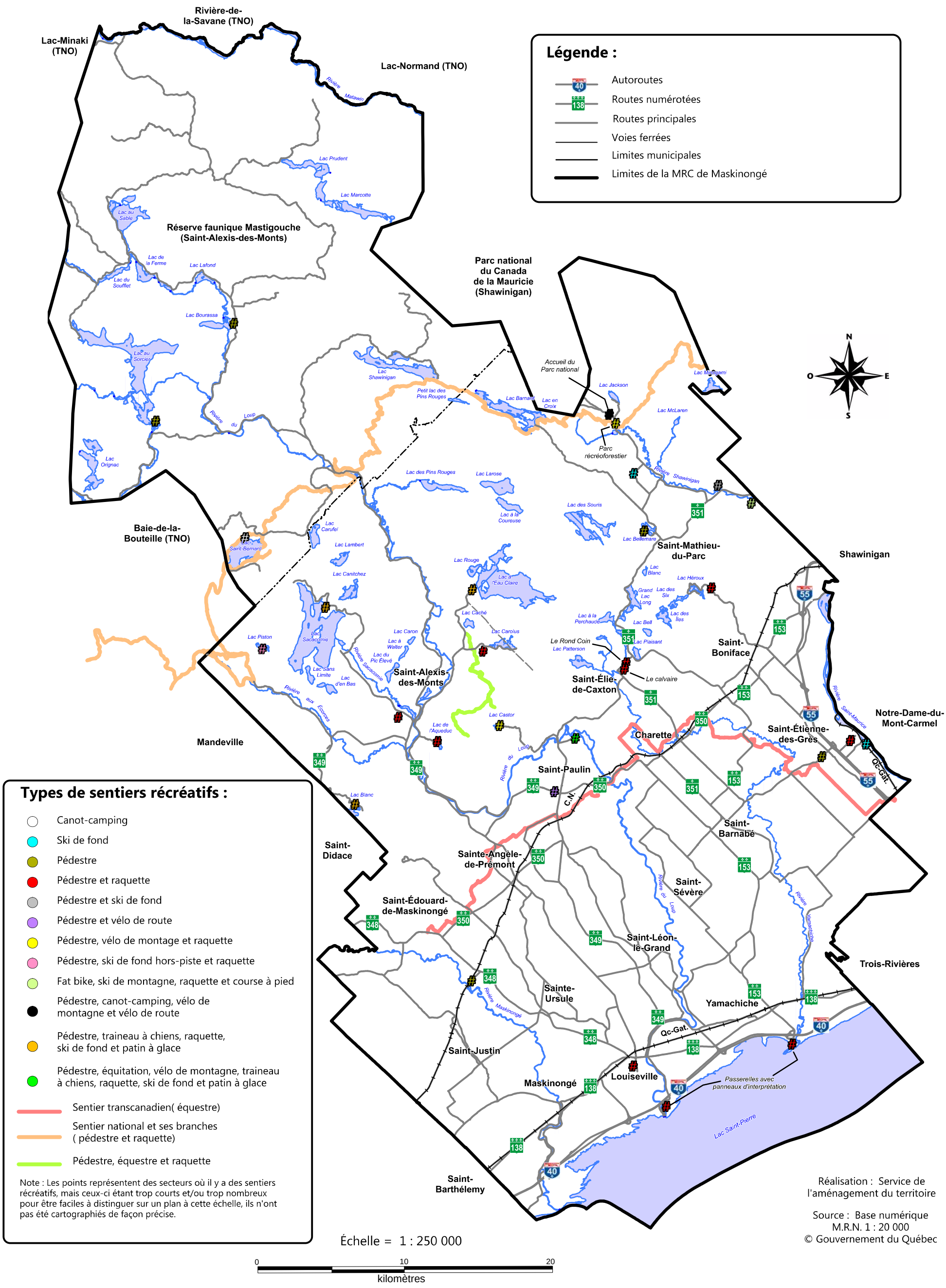


MRC de Maskinongé

Schéma d'aménagement et de développement révisé

**Plan no. 5.2B**

*Sentiers récréatifs non-motorisés*



(Mars 2011, r.219-11, a.6)
(Septembre 2018, r. 262-18, a. 6)